

# DENGUE: CLASSIFICAÇÃO DE RISCO E MANEJO DO PACIENTE - CAMPINAS/SP

Atualização Técnica Março/2023

**Suspeita de Dengue:** Febre com duração máxima de 07 dias mais pelo menos dois sintomas (cefaléia, dor retroorbitária, exantema, prostração, mialgia, artralgia).  
Pesquisar data de início de sintomas / História epidemiológica compatível. **Notificar todo caso suspeito de dengue.**

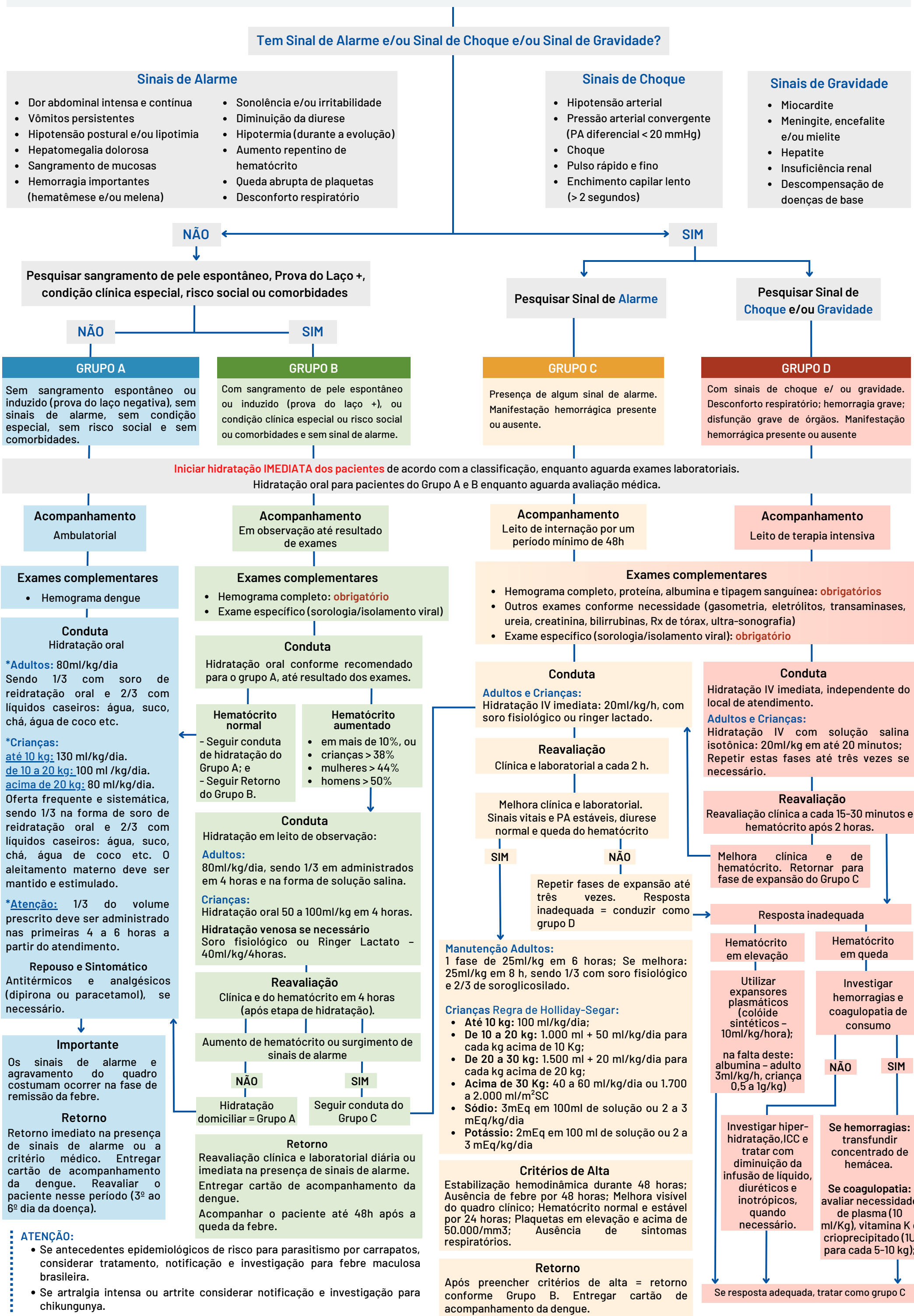

Todo caso suspeito de dengue deve ser notificado à vigilância epidemiológica, sendo imediata a notificação das formas graves.